

## Coordinatore Scientifico

Prof. Francesco Chiarelli  
Clinica Pediatrica  
Università di G. D'Annunzio - Chieti

## FACULTY

Prof. Francesco Chiarelli  
Clinica Pediatrica  
Università di G. D'Annunzio - Chieti

Prof.ssa Angelika Mohn  
Clinica Pediatrica  
Università di G. D'Annunzio - Chieti

Prof. Alberto Verrotti di Pianella  
Clinica Pediatrica  
Università degli Studi dell'Aquila

**Sede del Congresso** • Auditorium del Rettorato  
Università degli Studi G. D'Annunzio di Chieti  
Via dei Vestini, 31 – 66100 Chieti

**Partecipazione** • La partecipazione all'evento rivolta a neo-specialisti e specializzandi delle Scuole di Specializzazione in Pediatria, è gratuita, ma limitata alle prime 50 iscrizioni.

**Attestato di partecipazione** • Sarà rilasciato dalla segreteria, al termine dei lavori, a tutti i partecipanti regolarmente iscritti

**ECM** • A questo evento formativo, accreditato nel programma nazionale di Educazione Continua in Medicina (ECM), sono stati assegnati dal Ministero della Salute 8,9 crediti formativi per i medici specialisti in Pediatria, Pediatria di Libera Scelta, Endocrinologia. Ai fini dell'attribuzione dei crediti sarà rilevata la presenza dei partecipanti con il registro delle firme giornaliero in ingresso ed uscita.

Otterranno i crediti, ai sensi della normativa vigente, coloro che avranno risposto esattamente ad almeno il 75% delle domande del test a scelta multipla sottoposte.

I partecipanti dovranno compilare e restituire alla Segreteria Organizzativa il questionario di verifica dell'apprendimento all'atto del ritiro dell'attestato di partecipazione. N.B. il certificato di attribuzione dei crediti sarà inviato ai partecipanti entro 60 giorni dalla fine dell'evento.



UNIVERSITA' DEGLI STUDI  
AZIENDA USL - CHIETI



Winter School on  
Pediatric Diseases  
Giovani come protagonisti  
Winter School on Pediatric  
Endocrine Disorders

Chieti, 3-4 dicembre 2017

Auditorium del Rettorato  
Campus Universitario – Chieti

Segreteria Organizzativa e Provider ECM



Via G. Quagliariello, 27 • 80131 Napoli  
tel 081.19578490 • fax 081.19578071

www.centercongressi.com • info@centercongressi.com

PROGRAMMA  
PRELIMINARE

## PROGRAMMA PRELIMINARE

**Domenica 3 dicembre 2017**

13.00 Welcome Lunch

14.30 **Introduzione al Corso**

**Metodologia ed utilizzo del supporto multimediale**  
*F. Chiarelli*

15.00 **Lettura**  
Moderatore: *A. Verrotti*

*La ricerca in endocrinologia pediatrica*  
*F. Chiarelli*

15.30-19.00  
**WORK IN TEAM**  
Organizzazione interattiva delle presentazioni  
Tutor: *F. Chiarelli*

**Terapia insulinica nei bambini**

**Accrescimento nei bambini**

**Anomalie della pubertà**

**Le malattie della tiroide nei bambini**

19.00 Chiusura lavori prima giornata

**Lunedì 4 dicembre 2017**

**DISCUSSIONE DELLE ELABORAZIONI  
DEI WORKING TEAM**  
Tutor: *F. Chiarelli*

8.30 **Terapia insulinica nei bambini**

9.30 **Accrescimento nei bambini**

10.30 *coffee break*

11.00 **Lettura**  
Moderatore: *F. Chiarelli*

*Le malattie lisosomiali nel bambino*  
*A. Mohn*

11.30 **Anomalie della pubertà**

12.30 **Le malattie della tiroide nei bambini**

13.30 **Chiusura dei lavori e questionario ECM**

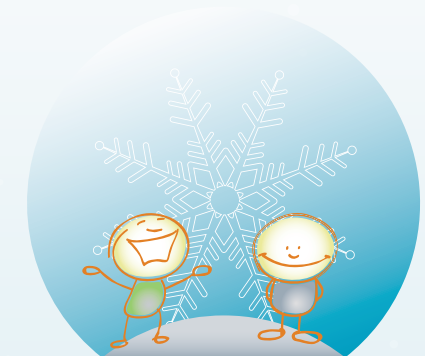

**Winter School on Pediatric Diseases - Giovani come protagonisti**  
**Winter School on Pediatric Endocrine Disorders**  
*Chieti, 3-4 dicembre 2017*

**SCHEMA DI ISCRIZIONE**

Tit. \_\_\_\_\_ Professione\* \_\_\_\_\_ Area Specialistica\* \_\_\_\_\_

Occupazione: Libero Professionista \_\_\_\_\_ - Dipendente \_\_\_\_\_ - Convenzionato \_\_\_\_\_

Cognome\* \_\_\_\_\_ Nome\* \_\_\_\_\_

Indirizzo<sup>(1)</sup> \_\_\_\_\_

CAP \_\_\_\_\_ Città \_\_\_\_\_ Provincia \_\_\_\_\_

Tel.\* \_\_\_\_\_ Fax \_\_\_\_\_ E-mail\* \_\_\_\_\_

Codice Fiscale\* \_\_\_\_\_ Luogo di Nascita\* \_\_\_\_\_ Data di Nascita\* \_\_\_\_\_

Istituzione di Appartenenza<sup>(2)</sup> \_\_\_\_\_

Indirizzo \_\_\_\_\_

CAP \_\_\_\_\_ Città \_\_\_\_\_ Provincia \_\_\_\_\_

**\*Dati indispensabili per l'attribuzione dei crediti ECM. In mancanza di tali dati, per l'impossibilità di trasmissione al Ministero della Salute, i crediti ECM non potranno essere attribuiti.**

**La partecipazione rivolta a neospecialisti e specializzandi delle Scuole di Specializzazione in Pediatria,  
è gratuita ma limitata alle prime 50 iscrizioni**

I dati saranno trattati ai sensi della Legge n. 675/96 e successive modifiche ed integrazioni.  
Ai sensi della Legge n. 675/96 e successive modifiche ed integrazioni, il sottoscritto, in relazione a quanto previsto dal punto 3.2 del vigente codice deontologico di Farmindustria, dà il proprio consenso a trasmettere al Comitato di controllo i propri dati.

Firma \_\_\_\_\_

**Da inviare a: Center Comunicazione e Congressi srl via fax (081 19578071) o via e-mail (info@centercongressi.com)**