

Congresso Nazionale
Interdisciplinare di Pediatria

Le sfide della pediatria a...

ISCHIA, 27-29 maggio 2018



Con il patrocinio di:



Patrocinio richiesto:

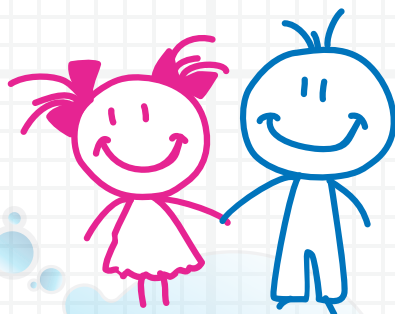

Programma

In collaborazione con
U.O. di Pediatria
Ospedale A. Rizzoli
Lacco Ameno d'Ischia



Presidente Onorario
Angelo Capristo, Napoli

Coordinatori Scientifici
Renato Cutrera, Roma
Luigi Morcaldi, Salerno

Comitato Scientifico
Fulvio Esposito, Napoli
Valerio Nobili, Roma
Giuseppe Parisi, Ischia
Carlo Tolone, Napoli
Alberto Villani, Roma

Faculty

Elisabetta Bignamini, Torino
Carmela Bravaccio, Napoli
Angelo Capristo, Napoli
Carlo Capristo, Napoli
Giovanni Cavagni, Parma
Renato Cutrera, Roma
Giovanna De Castro, Roma
Giovanni Carlo De Vincentiis, Roma
Fabio Decimo, Napoli
Iride Dello Iacono, Benevento
Livio D'Isanto, Battipaglia (SA)
Fulvio Esposito, Napoli
Matteo Ferrara, Olevano sul Tusciano (SA)
Ruggiero Francavilla, Bari
Arturo Giustardi, Napoli
Luciana Indinnimeo, Roma
Enrico Lombardi, Firenze
Michele Miraglia del Giudice, Napoli
Luigi Morcaldi, Salerno
Valerio Nobili, Roma
Luigi Orfeo, Roma
Maria Giovanna Paglietti, Roma
Giuseppe Parisi, Ischia
Martino Pavone, Roma
Renata Rizzo, Catania
Giuseppe Ruggiero, Battipaglia (SA)
Guglielmo Salvatori, Roma
Francesca Santamaria, Napoli
Giancarlo Tancredi, Roma
Luigi Terracciano, Milano
Carlo Tolone, Napoli
Elisabetta Verrillo, Roma
Alberto Villani, Roma
Antonio Vitale, Avellino
Anna Maria Zicari, Roma

Cari Colleghi,

siamo lieti di annunciarvi che, sulla scia dei successi delle precedenti edizioni, anche quest'anno stiamo organizzando il Congresso Nazionale Interdisciplinare "Le sfide della pediatra a..." che si terrà ad Ischia dal 27 al 29 Maggio 2018.

Il principale obiettivo del Convegno è quello di creare un clima fattivo e cooperativo tra docenti e discenti in modo da rendere quanto più interattive possibili le sessioni scientifiche.

Infatti, la struttura scientifica prevede, nelle sessioni mattutine, la suddivisione dei partecipanti in sette gruppi di lavoro, ciascuno di 25/30 partecipanti al massimo, che analizzeranno uno specifico argomento nei diversi aspetti sia pratici che teorici.

Le sessioni pomeridiane prevedono, invece, in seduta plenaria, dei seminari su argomenti di particolare interesse pediatrico.

Riteniamo che questa iniziativa possa ben coniugare l'esigenza professionale di aggiornamento e di scambio di opinioni tra colleghi con esperienze diverse.

Siamo certi che la vostra partecipazione contribuirà a vivacizzare il dibattito all'interno dei Gruppi ed a favorire lo sviluppo di interessi comuni nello studio delle patologie pediatriche.

Renato Cutrera

Luigi Morcaldi





Domenica 27 Maggio

16.00 Registrazione ed Inaugurazione del Congresso

Saluti

R. Cutrera, L. Morcaldi, G. Parisi, A. Villani, A. Capristo

I Sessione in Plenaria: Pediatria e Nutrizione

Presidente: *A. Capristo*

Moderatori: *F. Esposito, G. Salvatori*

16.30 I primi 1000 giorni *A. Villani*

17.10 Il bambino con wheezing ricorrente diventa grande *R. Cutrera*

17.50 I più frequenti “perchè” rivolti all’ORL *G.C. De Vincentiis*

18.30 Il neonato pretermine: le bandierine rosse *L. Orfeo*

19.10 La terapia delle allergie alimentari *I. Dello Iacono*

19.50 Conclusione dei lavori



Lunedì 28 Maggio

8.00-11.00

Sessioni parallele di Gruppi di Studio

(Ogni corso è a numero chiuso per max 25-30 partecipanti)

Corso 1:

Un giornoall'improvviso!

Le emergenze respiratorie nello studio del pediatra

M.G. Paglietti, A. Vitale

Corso 2:

L'allergologia pediatrica nella pratica clinica

C. Capristo, G. Cavagni

Corso 3:

La spirometria nella pratica clinica

G. Tancredi, E. Lombardi

Corso 4:

La rinite: tra diagnosi e terapia

G. De Castro, A.M. Zicari

Corso 5:

Il bambino che dorme male

M. Pavone, E. Verrillo

Corso 6:

Le bandierine rosse in neuropsichiatria infantile

C. Bravaccio, R. Rizzo

Corso 7:

Dermatologia per il pediatra

M. Ferrara, G. Ruggiero

13.00

Light lunch

NB: I corsi saranno ripetuti anche nella sessione mattutina di Martedì 29 Maggio, dando quindi la possibilità ai partecipanti di poter approfondire, a loro scelta e compatibilmente con le disponibilità dei posti, fino a due topics.





Lunedì 28 Maggio

Il Sessione in plenaria: Le Malattie Respiratorie e Allergiche Moderatori: *C. Capristo, L. D'Isanto*

- 17.00** Il corretto utilizzo dei corticosteroidi sistemici nella terapia delle affezioni bronco-polmonari
F. Decimo
- 17.40** Infezioni respiratorie ricorrenti e bio-immunomodulatori
F. Santamaria
- 18.10** Asma: dalla pratica clinica alle linee guida
L. Indinnimeo
- 18.50** Polmoniti di comunità: dalla pratica clinica alle linee guida
E. Bignamini
- 19.30** La rinite tra allergia e infezioni: dalla pratica clinica alle linee guida
M. Miraglia del Giudice
- 20.10** Conclusione dei lavori



Martedì 29 Maggio

8.00-11.00

Sessioni parallele di Gruppi di Studio

(Ogni corso è a numero chiuso per max 25-30 partecipanti)

Corso 1:

Un giornoall'improvviso!

Le emergenze respiratorie nello studio del pediatra

M.G. Paglietti, A. Vitale

Corso 2:

L'allergologia pediatrica nella pratica clinica

C. Capristo, G. Cavagni

Corso 3:

La spirometria nella pratica clinica

G. Tancredi, E. Lombardi

Corso 4:

La rinite: tra diagnosi e terapia

G. De Castro, A.M. Zicari

Corso 5:

Il bambino che dorme male

M. Pavone, E. Verrillo

Corso 6:

Le bandierine rosse in neuropsichiatria infantile

C. Bravaccio, R. Rizzo

Corso 7:

Dermatologia per il pediatra

M. Ferrara, G. Ruggiero

13.00

Light lunch





Martedì 29 Maggio

III Sessione in plenaria: La Gastroenterologia

Moderatori: *L. Morcaldi, R. Cutrera*

- 17.00 **Dieta senza glutine... senza celiachia**
R. Francavilla
- 17.40 **La nutrizione in sicurezza**
L. Terracciano
- 18.20 **Nuovi approcci terapeutici nella diarrea acuta**
C. Tolone
- 19.00 **Le ipertransaminasemie**
V. Nobili
- 19.40 **Il prematuro e l'allattamento al seno**
A. Giustardi
- 20.20 **Quiz di valutazione e conclusione dei lavori congressuali**





SEDE del CONVEGNO • Centro Congressi Hotel Continental – Via M. Mazzella 70 – Ischia (NA)

QUOTA di PARTECIPAZIONE •

Deadline

Importo

28 Febbraio

930,00 + IVA al 22%

31 Marzo

1.130,00 + IVA al 22%

27 Aprile

1.330,00 + IVA al 22%

Eventuali richieste d'iscrizione che perverranno oltre il 27 Aprile potranno essere confermate solo se ci saranno ancora posti disponibili ed, in tal caso, verranno fornite delle quotazioni "ad hoc".

Le quote comprendono: la partecipazione alle sessioni scientifiche, il kit congressuale, l'attestato di partecipazione, la certificazione ECM, i coffee break, i lunch dei giorni 28 e 29 maggio, le cene dei giorni 27, 28 e 29 maggio ed il pernottamento in camera doppia uso singola per tre notti (IN 27/05/2018 - OUT 30/05/2018). N.B.: è previsto il soggiorno anche per la notte del 29 Maggio in quanto il Congresso terminerà alle ore 20.20 dello stesso giorno.

Politiche di Cancellazione. Dalla data della richiesta al 15 marzo potranno essere cancellate, senza penale, il 20% delle prenotazioni effettuate.

Dal 16 al 31 marzo potranno essere cancellate, senza penale, il 10% delle prenotazioni effettuate non cumulabili con cancellazioni parziali effettuate in precedenza.

Dal 1 al 27 aprile potranno essere cancellate, senza penale, il 5% delle prenotazioni effettuate non cumulabili con cancellazioni parziali effettuate in precedenza.

Struttura Scientifica. I CORSI si terranno in sessioni mattutine, sviluppate nell'arco dei due giorni, ed analizzeranno uno specifico argomento nei diversi aspetti sia pratici che teorici. I partecipanti ai CORSI saranno tenuti a frequentare, per tutta la durata del meeting, solo e soltanto i corsi che saranno loro assegnati. Mentre le SESSIONI PLENARIE si terranno nel pomeriggio e tratteranno, di giorno in giorno, un diverso argomento. L'assegnazione dei partecipanti ai CORSI verrà stabilita insindacabilmente dal Comitato Scientifico sulla base delle preferenze espresse. Sulla scheda preferenza dovrà essere indicato il grado d'interesse (1 minimo – 5 massimo) per ciascuno degli argomenti proposti. **Pertanto, potrebbe anche verificarsi che un partecipante sia assegnato ad un gruppo per il quale abbia espresso un minor grado di interesse.**

N.B. Per ragioni organizzative, non sarà possibile modificare, in sede, le preferenze già espresse.

E.C.M. A questo evento formativo, accreditato nel programma nazionale di Educazione Continua in Medicina (E.C.M.) **saranno assegnati 13 crediti formativi per la professione di: Medico Chirurgo (Pediatria, Pediatria di Libera Scelta, Medico di Medicina Generale, Allergologia ed Immunologia Clinica, Malattie dell'Apparato Respiratorio, Gastroenterologia, Malattie Metaboliche e Diabetologia. Otorinolaringoiatria).**

Segreteria Organizzativa e Provider ECM



Via G. Quagliariello, 27 • 80131 Napoli • ph 081.19578490 • fax 081.19578071
info@centercongressi.com • www.centercongressi.com



LE SFIDE DELLA PEDIATRIA A...
Ischia, 27-29 maggio 2018

Tit _____ Professione * _____ Area Specialistica * _____
Cognome * _____ Nome * _____
Indirizzo Privato _____
CAP _____ Città _____ Provincia _____
Tel. * _____ Fax _____ E-mail * _____
Codice Fiscale * _____ Luogo _____ Data di Nascita _____
Istituzione di Appartenenza _____
Indirizzo _____
CAP _____ Città _____ Provincia _____

* Dati indispensabili per l'attribuzione dei crediti ECM. In mancanza di tali dati, per l'impossibilità di trasmissione al ministero della salute, i crediti ECM non potranno essere attribuiti.

Quota di Partecipazione (entro il 28 febbraio) Euro 930,00 + IVA al 22%
Quota di Partecipazione (entro il 31 marzo) Euro 1.130,00 + IVA al 22%
Quota di Partecipazione (entro il 27 aprile) Euro 1.330,00 + IVA al 22%

Le quote comprendono:

la partecipazione alle sessioni scientifiche, il kit congressuale, l'attestato di partecipazione, la certificazione ECM, i coffee break, i lunch dei giorni 28 e 29 maggio e le cene dei giorni 27, 28 e 29 maggio ed il pernottamento in camera doppia uso singola per tre notti (IN 27/05/2018 - OUT 29/05/2018).

Quota Accompagnatore Euro 300,00 + IVA al 10%

La quota include la differenza in camera doppia con trattamento di pensione completa.

Totale Euro _____

La partecipazione al Corso è limitata a 200 medici pediatri. Le richieste d'iscrizione e di prenotazione alberghiera dovranno essere inviate alla Segreteria Organizzativa entro il 27 aprile 2018. La segreteria confermerà la partecipazione al Corso contestualmente al ricevimento della richiesta e fino ad esaurimento dei posti disponibili. I pagamenti della quota d'iscrizione e della prenotazione alberghiera dovranno essere effettuati entro 10 giorni dalla comunicazione di ammissione al Corso. Si precisa che se il pagamento non dovesse avvenire nei termini indicati si riterrà decaduta la richiesta di partecipazione. La sistemazione alberghiera non potrà essere garantita dopo il 27 aprile 2018. Il costo del soggiorno dovrà essere prepagato alla Center Comunicazione e Congressi srl per l'intero periodo prenotato. **La prenotazione alberghiera (IN 27/05/2018 - OUT 30/05/2018) è vincolante e non sono previsti rimborsi sia per arrivi ritardati che per partenze anticipate. La camera potrà essere considerata confermata solo dopo il pagamento dell'intero importo del soggiorno. Per eventuali richieste di partecipazione successive al 27 aprile 2018, compatibilmente con la disponibilità, verranno fornite delle quotazioni ad "hoc". In questo caso il pagamento dell'intero importo dovrà essere effettuato esclusivamente con carta di credito e sarà dovuto contestualmente alla conferma di partecipazione, ricevuta dalla nostra segreteria.**

Metodi di Pagamento

a) **Carta di credito:** American Express , MasterCard , Visa

Autorizzo la Center Comunicazione e Congressi srl ad addebitare la somma di Euro _____
sulla carta di credito n. *Codice CV2

scadente il _____ intestata a _____ indirizzo _____
CAP _____ Città _____ data _____ Firma _____

* **Carta Visa:** il codice di sicurezza (CV2) si trova sul retro della carta dove si appone la firma ed è composto da 3 cifre.

Per l'**American Express** è necessario indicare l'indirizzo dove viene recapitato l'estratto conto mensile.

b) **Bonifico bancario** (al netto delle spese) in favore della Center Comunicazione e Congressi srl, c/o Unicredit-Napoli Scarlatti, Codice IBAN: IT 29 P 02008 03450 000101896382. Si prega di inviare copia del bonifico alla Segreteria Organizzativa unitamente a questo modulo.

Dati fiscali per l'intestazione della fattura

Intestare a _____ Indirizzo _____
CAP _____ Città _____ Cod. Fiscale _____ P. IVA _____

Politiche di Cancellazione

L'annullamento dell'iscrizione e della prenotazione alberghiera, comunicato con lettera raccomandata entro e non oltre il **15 marzo** (farà fede il timbro postale), dà diritto al rimborso del 20% delle quote versate. Per disdette inviate dal **16 al 31 marzo** si avrà diritto al rimborso del 10% delle quote versate. Per disdette inviate dal **1 al 27 aprile** si avrà diritto al rimborso del 5% delle quote versate. Dal **28 aprile** si è in penale al 100%. I rimborsi saranno effettuati entro 60 giorni dalla fine del Convegno.

Firma _____

I dati saranno trattati ai sensi e nei limiti del D.Lgs 196/03 e successive modifiche ed integrazioni

LE SFIDE DELLA PEDIATRIA A...
Ischia, 27-29 maggio 2018

Regolamento e scheda preferenza per i Corsi in programma

Vista la struttura scientifica del Convegno, è indispensabile che i partecipanti esprimano, nella tabella di seguito riportata, il loro grado d'interesse (da 1 = minimo a 5 = massimo) per ciascun Corso.

Ciò permetterà di assegnare, ad insindacabile giudizio del Comitato Scientifico, i partecipanti ai Corsi in programma.

L'assegnazione sarà fatta tenendo conto della preferenza espressa, compatibilmente alla possibilità di partecipazione al Corso scelto e della data di invio della scheda (farà fede la data della email o l'imprinting del fax). Potrà, pertanto, verificarsi che un partecipante sia assegnato ad un Corso per il quale aveva espresso un minore interesse.

In questo modo, ogni partecipante potrà approfondire gli argomenti di 2 Corsi (che si terranno durante le sessioni mattutine dei giorni 28 e 29 maggio) e seguire tutte le sessioni plenarie in programma.

L'assegnazione ai Corsi e l'indicazione dei giorni di frequenza, sarà comunicata in sede congressuale.

Nominativo Partecipante: _____	
Data di Nascita: _____ Luogo di Nascita: _____	
Codice Fiscale: _____	
Email: _____ Telefono: _____	
Preferenza*	Corso
	Un giorno...all'improvviso! Emergenze respiratorie nello studio del pediatra
	L'allergologia pediatrica nella pratica clinica
	La spirometria nella pratica clinica
	La rinite: tra diagnosi e terapia
	Il bambino che dorme male
	Le bandierine rosse in neuropsichiatria infantile
	Dermatologia per il pediatra

* Si prega di esprimere il grado d'interesse (da 1 = minimo a 5 = massimo) per ciascun Corso.

Da inviare alla Center Comunicazione e Congressi

via fax: 081 19578071 o via email: info@centercongressi.com contestualmente al modulo d'iscrizione

I dati saranno trattati ai sensi e nei limiti del D.Lgs 196/03 e successive modifiche ed integrazioni