

Congresso Nazionale  
Interdisciplinare di Pediatria

# Le sfide della pediatria a...

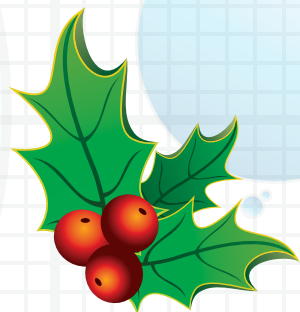

ROMA, 30 novembre - 1 dicembre 2018

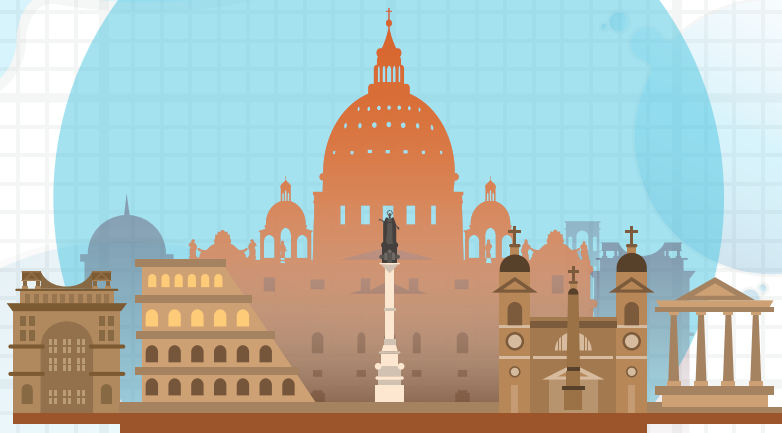

Con il Patrocinio di:



Società  
Italiana di  
**Pediatria**

*Programma  
preliminare*

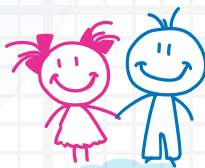

### **Presidente Onorario**

Alberto Villani, Roma

### **Coordinatori Scientifici**

Renato Cutrera, Roma

Luigi Morcaldi, Salerno

### **Comitato Scientifico**

Giovanna De Castro, Roma

Antonio Di Marco, Roma

Luciana Indinnimeo, Roma

Maria Giovanna Paglietti, Roma

Martino Pavone, Roma

Giancarlo Tancredi, Roma

Enrico Vecchio, Salerno

Elisabetta Verrillo, Roma

Anna Maria Zicari, Roma

### **Faculty**

Andrea Bartuli, Roma

Elisabetta Bignamini, Torino

Serena Caggiano, Roma

Salvatore Cucchiara, Roma

Renato Cutrera, Roma

Livio D'Isanto, Battipaglia (SA)

Bruno Dallapiccola, Roma

Giovanna De Castro, Roma

Giancarlo De Vincentiis, Roma

Antonio Di Marco, Roma

Andrea Dotta, Roma

Fulvio Esposito, Napoli

Nicola Laforgia, Bari

Enrico Lombardi, Firenze

Gian Luigi Marseglia, Pavia

Fabio Midulla, Roma

Luigi Morcaldi, Salerno

Valerio Nobili, Roma

Luigi Orfeo, Roma

Maria Giovanna Paglietti, Roma

Maria Laura Panatta, Roma

Martino Pavone, Roma

Diego Peroni, Pisa

Paolo Rossi, Roma

Guglielmo Salvatori, Roma

Emanuela Sitzia, Roma

Giancarlo Tancredi, Roma

Luigi Terracciano, Milano

Attilio Turchetta, Roma

Nicola Ullmann, Roma

Enrico Vecchio, Salerno

Elisabetta Verrillo, Roma

Alberto Villani, Roma

Anna Maria Zicari, Roma





Cari Colleghi,

visto il successo della precedente edizione, siamo lieti di presentarvi il Congresso Nazionale Interdisciplinare di Pediatria "Le sfide della Pediatria a...Roma", di cui abbiamo l'onore di coordinare ed organizzare.

Il principale obiettivo del Congresso è quello di creare un clima fattivo e cooperativo tra docenti e discenti in modo da rendere quanto più interattive possibili le sessioni scientifiche.

Infatti, la struttura scientifica prevede la suddivisione dei partecipanti in gruppi di lavoro che analizzeranno uno specifico argomento nei diversi aspetti sia pratici che teorici. Le sessioni plenarie prevedono, invece, dei seminari su argomenti di particolare interesse pediatrico.

Riteniamo che questa iniziativa possa ben coniugare l'esigenza professionale di aggiornamento e di scambio di opinioni tra colleghi con esperienze diverse. Siamo certi che la vostra partecipazione contribuirà a vivacizzare il dibattito all'interno dei Gruppi ed a favorire lo sviluppo di interessi comuni nello studio delle patologie pediatriche.

Renato Cutrera

Luigi Morcaldi



**Venerdì, 30 novembre 2018**

**14.00**    *Registrazioni e buffet Lunch*

**15.00**    Inaugurazione  
*Renato Cutrera, Luigi Morcaldi, Alberto Villani*

**I SESSIONE: HOT TOPICS IN PEDIATRIA**  
*Moderatori: Luigi Morcaldi, Renato Cutrera*

**15.30**    La Società Italiana di Pediatria e la salute dei bambini Italiani  
*Alberto Villani*

**16.00**    Nascere malati  
*Bruno Dallapiccola*

**16.30**    La infezione da HIV: un problema ancora presente?  
*Paolo Rossi*

**17.00**    Discussione

**17.15**    *coffee break*

**17.30**    Intervento preordinato: Infezioni da VRS  
*Fabio Midulla*

**II SESSIONE: GASTROENTEROLOGIA**  
*Moderatori: Elisabetta Bignamini, Alberto Villani*

**18.00**    Microbioma e patologia intestinale  
*Salvatore Cucchiara*

**18.30**    Obesità in età pediatrica: non solo dieta  
*Valerio Nobili*

**19.00**    Probiotici quali indicazioni?  
*Diego Peroni*

**19.30**    Discussione





## Sabato, 1 Dicembre 2018

### **III SESSIONE: INFEZIONI: TRA ALTE E BASSE...VIE AEREE**

*Moderatori: Fulvio Esposito, Enrico Vecchio*

- 8.30** La tosse: quando preoccuparsi  
*Renato Cutrera*
- 9.00** Tonsilliti ricorrenti  
*Giancarlo De Vincentiis*
- 9.30** Sinusiti ricorrenti  
*Gian Luigi Marseglia*
- 10.00** Discussione
- 10.15** *coffee break*
- 10.30** Intervento preordinato: Le ipercolesterolemie  
*Andrea Bartuli*
- IV SESSIONE: NEONATOLOGIA E NUTRIZIONE**  
*Moderatori: Livio D'Isanto, Guglielmo Salvatori*
- 11.00** La dimissione del neonato pre termine  
*Lugi Orfeo*
- 11.30** Il neonato con patologia congenita: strategie di assistenza  
*Andrea Dotta*
- 12.00** Alimentazione del neonato e del lattante: Latte materno e poi?  
*Nicola Laforgia*
- 12.30** Strategie di divezzamento  
*Luigi Terracciano*
- 13.00** Discussione
- 13.15** *lunch*



**Sabato, 1 dicembre 2018**

**14.00-16.30 FACCIAMO IL PUNTO SU...** (i partecipanti saranno divisi in gruppi)

**Corso 1 Diagnostica allergologica**

*Anna Maria Zicari, Giovanna De Castro*

**Corso 2 Spirometria: dalla teoria alla pratica ambulatoriale**

*Giancarlo Tancredi, Attilio Turchetta*

**Corso 3 Asma**

*Antonio Di Marco, Nicola Ullmann*

**Corso 4 I disturbi del sonno**

*Martino Pavone, Elisabetta Verrillo*

**Corso 5 Terapia inalatoria in pediatria:**

**tra distanziatori e apparecchi di aerosol: nuove tecnologie**

*Renato Cutrera, Enrico Lombardi*

**Corso 6 Ossigenoterapia in ospedale e a domicilio**

*Maria Giovanna Paglietti, Serena Caggiano*

**Corso 7 Veni Vidi Prescrissi in ORL**

*Emanuela Sitzia, Maria Laura Panatta*

**16.30-17.00 coffee break**

*NB: I corsi saranno ripetuti anche nella sessione successiva, dando quindi la possibilità ai partecipanti di poter approfondire, a loro scelta e compatibilmente con le disponibilità dei posti, fino a due topics.*





**Sabato, 1 dicembre 2018**

**17.00-19.00** **FACCIAMO IL PUNTO SU...** (i partecipanti saranno divisi in gruppi)

**Corso 1** Diagnostica allergologica

*Anna Maria Zicari, Giovanna De Castro*

**Corso 2** Spirometria: dalla teoria alla pratica ambulatoriale

*Giancarlo Tancredi, Attilio Turchetta*

**Corso 3** Asma

*Antonio Di Marco, Nicola Ullmann*

**Corso 4** I disturbi del sonno

*Martino Pavone, Elisabetta Verrillo*

**Corso 5** Terapia inalatoria in pediatria:  
tra distanziatori e apparecchi di aerosol: nuove tecnologie

*Renato Cutrera, Enrico Lombardi*

**Corso 6** Ossigenoterapia in ospedale e a domicilio

*Maria Giovanna Paglietti, Serena Caggiano*

**Corso 7** Veni Vidi Prescrissi in ORL

*Emanuela Sitzia, Maria Laura Panatta*

**19.30** **Conclusioni e test ECM**





**SEDE** • Centro Congressi Hotel NH Collection Vittorio Veneto • Corso d'Italia, 1 • 00198 Roma

**QUOTA D'ISCRIZIONE** • **euro 850,00+IVA \***  
**euro 300,00+IVA \*\***

Le quote includono:

\* la partecipazione alle sessioni scientifiche, il kit congressuale, l'attestato di partecipazione, la certificazione ECM, i coffee break, i lunch, le cene dei giorni 30 novembre e 1 dicembre ed il pernottamento in camera doppia uso singola per due notti (IN 30/11/2018 - OUT 02/12/2018).

\*\* la partecipazione alle sessioni scientifiche, il kit congressuale, l'attestato di partecipazione, la certificazione ECM, i coffee break, i lunch e la cena del giorno 30 novembre. **Questa quota è applicabile, esclusivamente, ai medici che risiedono nel comune di Roma.**

**GRUPPI di LAVORO e SESSIONI PLENARIE** • I CORSI si terranno Sabato 1 dicembre 2018, ed analizzeranno uno specifico argomento nei diversi aspetti sia pratici che teorici. I partecipanti ai CORSI saranno tenuti a frequentare, per tutta la durata del meeting, solo e soltanto i corsi che saranno loro assegnati.

Le SESSIONI PLENARIE, invece, tratteranno diversi argomenti, tutti molto attuali. L'assegnazione dei partecipanti ai CORSI verrà stabilita insindacabilmente dal Comitato Scientifico sulla base delle preferenze espresse. Sulla scheda preferenza dovrà essere indicato il grado d'interesse (1 minimo- 5 massimo) per ciascuno degli argomenti proposti. Pertanto, potrebbe anche verificarsi che un partecipante sia assegnato ad un gruppo per il quale abbia espresso un minor grado d'interesse.

**N.B. Per ragioni organizzative, non sarà possibile modificare, in sede, le preferenze già espresse.**

**E.C.M.** • Questo evento formativo, sarà accreditato nel programma nazionale di Educazione Continua in Medicina (E.C.M.) per la professione di Medico Chirurgo.

Ai fini dell'attribuzione dei crediti:

1. sarà rilevata la presenza dei partecipanti con il registro delle firme giornaliero in ingresso ed uscita;
2. sarà valutato il grado di apprendimento formativo dei singoli partecipanti;
3. i partecipanti dovranno compilare e restituire alla segreteria organizzativa la scheda di valutazione dell'evento formativo ed il questionario di verifica dell'apprendimento, all'atto del ritiro dell'attestato di partecipazione;
4. l'ottenimento dei crediti, ai sensi della normativa vigente, è comunque vincolato al raggiungimento di almeno il 75% delle risposte esatte del test a scelta multipla.

Segreteria Organizzativa e Provider ECM



Via G. Quagliariello, 27 • 80131 Napoli • ph 081.19578490 • fax 081.19578071  
info@centercongressi.com • www.centercongressi.com





**LE SFIDE DELLA PEDIATRIA A...**  
*Roma 30 novembre -1 dicembre 2018*

Tit \_\_\_\_\_ Professione \* \_\_\_\_\_ Area Specialistica \* \_\_\_\_\_  
Cognome \* \_\_\_\_\_ Nome \* \_\_\_\_\_  
Indirizzo<sup>(1)</sup> \_\_\_\_\_  
CAP \_\_\_\_\_ Città \_\_\_\_\_ Provincia \_\_\_\_\_  
Tel.\* \_\_\_\_\_ Fax \_\_\_\_\_ E-mail \* \_\_\_\_\_  
Codice Fiscale \* \_\_\_\_\_ Luogo \_\_\_\_\_ Data di Nascita \_\_\_\_\_  
Istituzione di Appartenenza<sup>(2)</sup> \_\_\_\_\_  
Indirizzo \_\_\_\_\_  
CAP \_\_\_\_\_ Città \_\_\_\_\_ Provincia \_\_\_\_\_

\* **Dati indispensabili per l'attribuzione dei crediti ECM. In mancanza di tali dati, per l'impossibilità di trasmissione al ministero della salute, i crediti ECM non potranno essere attribuiti.**

<b>Quota 1<sup>(1)</sup></b> .....	<b>Euro 850,00+IVA al 22%</b>
<b>Quota 2<sup>(2)</sup></b> .....	<b>Euro 300,00+IVA al 22%</b>
<b>Quota Accompagnatore<sup>(3)</sup></b> .....	<b>Euro 290,00+IVA al 10%</b>

**Le quote comprendono:**

- (1) la partecipazione alle sessioni scientifiche, il kit congressuale, l'attestato di partecipazione, la certificazione ECM, i coffee break, i lunch e le cene dei giorni 30 novembre e 1 dicembre ed il pernottamento in camera doppia uso singola per due notti (IN 30/11/2018 - OUT 02/12/2018).
- (2) la partecipazione alle sessioni scientifiche, il kit congressuale, l'attestato di partecipazione, la certificazione ECM, i coffee break, i lunch e le cene del giorno 30 novembre. Questa quota è applicabile, esclusivamente, ai medici che risiedono nel comune di Roma.
- (3) la differenza della camera doppia per due notti (IN 30/11/2018 - OUT 02/12/2018), i lunch e le cene dei giorni 30 novembre e 1 dicembre.

La partecipazione al Corso è limitata a 200 medici pediatri. Le richieste d'iscrizione e di prenotazione alberghiera dovranno essere inviate alla Segreteria Organizzativa entro il 30 ottobre 2018. La segreteria confermerà la partecipazione al Corso contestualmente al ricevimento della richiesta e fino ad esaurimento dei posti disponibili. I pagamenti della quota d'iscrizione dovranno essere effettuati entro 10 giorni dalla comunicazione di ammissione al Corso. Si precisa che se il pagamento non dovesse avvenire nei termini indicati si riterrà decaduta la richiesta di partecipazione. **La prenotazione alberghiera (IN 30/11/2018 - OUT 02/12/2018) è vincolante e non sono previsti rimborsi sia per arrivi ritardati che per partenze anticipate. La camera potrà essere considerata confermata solo dopo il pagamento dell'intero importo del soggiorno. Per eventuali richieste di partecipazione successive al 30 ottobre 2018, compatibilmente con la disponibilità, verranno fornite delle quotazioni ad "hoc". In questo caso il pagamento dell'intero importo dovrà essere effettuato esclusivamente con carta di credito e sarà dovuto contestualmente alla conferma di partecipazione, ricevuta dalla nostra segreteria.**

**Metodi di Pagamento**

a) Carta di credito: American Express , MasterCard , Visa

Autorizzo la Center Comunicazione e Congressi srl ad addebitare la somma di Euro \_\_\_\_\_  
sulla carta di credito n. I I I I I I I I I I I I I I I I I I I\*Codice CV2 I I I I  
scadente il \_\_\_\_\_ intestata a \_\_\_\_\_ indirizzo \_\_\_\_\_  
CAP \_\_\_\_\_ Città \_\_\_\_\_ data \_\_\_\_\_ Firma \_\_\_\_\_

\* **Carta Visa:** il codice di sicurezza (CV2) si trova sul retro della carta dove si appone la firma ed è composto da 3 cifre.  
Per l'**American Express** è necessario indicare l'indirizzo dove viene recapitato l'estratto conto mensile.

**b) Bonifico bancario** (al netto delle spese) in favore della Center Comunicazione e Congressi srl, c/o Unicredit-Napoli Scarlatti, Codice IBAN: IT 29 P 02008 03450 000101896382. Si prega di inviare copia del bonifico alla Segreteria Organizzativa unitamente a questo modulo.

**Dati fiscali per l'intestazione della fattura**

Intestare a \_\_\_\_\_  
Indirizzo \_\_\_\_\_ CAP \_\_\_\_\_ Città \_\_\_\_\_  
Cod. Fiscale \_\_\_\_\_ P. IVA \_\_\_\_\_

**Politiche di Cancellazione**

L'annullamento dell'iscrizione e della prenotazione alberghiera, comunicato con lettera raccomandata entro e non oltre il **30 settembre** (farà fede il timbro postale), dà diritto al rimborso del 40% delle quote versate. Per disdette inviate **dal 1 al 21 ottobre** si avrà diritto al rimborso del 20% delle quote versate. Dal **22 ottobre** si è in penale al 100%. I rimborsi saranno effettuati entro 60 giorni dalla fine del Convegno.

Firma \_\_\_\_\_

**LE SFIDE DELLA PEDIATRIA A...**  
*Roma, 30 novembre - 1 dicembre 2018*

*Regolamento e scheda preferenza per i Corsi in programma*

Vista la struttura scientifica del Convegno, è indispensabile che i partecipanti esprimano, nella tabella di seguito riportata, il loro grado d'interesse (da 1 = minimo a 5 = massimo) per ciascun Corso.

Ciò permetterà di assegnare, ad insindacabile giudizio del Comitato Scientifico, i partecipanti ai Corsi in programma.

L'assegnazione sarà fatta tenendo conto della preferenza espressa, compatibilmente alla possibilità di partecipazione al Corso scelto e della data di invio della scheda (farà fede la data della email o l'imprinting del fax). Potrà, pertanto, verificarsi che un partecipante sia assegnato ad un Corso per il quale aveva espresso un minore interesse.

In questo modo, ogni partecipante potrà approfondire gli argomenti di due Corsi (uno per ogni sessione) che si terranno durante le sessioni pomeridiane di Sabato 1 Dicembre e seguire tutte le sessioni plenarie in programma. **L'assegnazione ai Corsi e l'indicazione dei giorni di frequenza, sarà comunicata in sede congressuale.**

<b>Nominativo Partecipante:</b> _____	
Data di Nascita: _____ Luogo di Nascita: _____	
Codice Fiscale: _____	
Email: _____ Telefono: _____	
<b>Preferenza *</b>	<b>Corsi</b>
	Diagnostica Allergologica
	Spirometria: dalla teoria alla pratica ambulatoriale
	Asma
	I disturbi del sonno
	Terapia inalatoria in pediatria: tra distanziatori e apparecchi aerosol. Nuove tecnologie
	Ossigenoterapia in ospedale e a domicilio
	Veni Vidi Prescrissi in ORL

\* Si prega di esprimere il grado d'interesse (da 1 = minimo a 5 = massimo) per ciascun Corso.

**Da inviare alla Center Comunicazione e Congressi**  
**(via fax: 081 19578071 o via email: info@centercongressi.com) contestualmente al modulo d'iscrizione.**